

GOOD DESIGN KOREA  
우수디자인  
산업통상자원부선정



한국자동차전문기자협회(AWAK)  
2023 올해의 SUV

**TG**<sup>th</sup>  
KGM  
1954-2024

# THE NEW **TORRES**

모던해지고, 터프해진  
더 뉴 토레스 출시



# 터프한 외관 스타일에 내면의 모던함을 더해 - 더 뉴 토레스 출시



Slim & Wide 디자인을 통해 사용자 시인성 및 조작 편의성 향상과 함께 모던해진 실내 디자인

## 더욱 세련되고 모던해진 실내 디자인



파노라마 디스플레이



플로팅 타입 센터 콘솔



앰비언트 라이트



토크스위치 타입 전자식 변속시스템

## 더욱 진보되고 다양해진 편의사양



3D 어라운드 뷰 모니터링 시스템



드라이빙 리어 뷰 / 클리어 사이트 그라운드 뷰



행거타입 헤드레스트



시트백 포켓 (스마트폰 포켓)



동승석 워크인 디바이스



USB C타입 단자(1열/2열)



디지털키 (NFC 카드 타입)



테일게이트 실내 문열림 버튼



## 남다른 스케일의 2인승 SUV - 더 뉴 토레스 밴



2,600만원대로 시작하는  
**합리적인 가격**



사업자 부가세 **10% 환급**  
**개별소비세 및 교육세 면제**

\* 부가세 환급률은 사업자의 업태에 따라 상이



저렴한  
**5% 취득등록세**



연간 자동차세  
**28,500원**

### 분리된 적재공간

더 뉴 토레스 밴의 러기지 스페이스는 최대부피 1,462ℓ, 최대중량 300kg으로 뛰어난 공간 활용성을 제공하며, 캐빈 공간과의 파티션과 세이프티 바가 장착되어 있어, 보다 안전한 수납을 하실 수 있습니다.



# 더 뉴 토레스

판매가격	공급가액(부가세)	기본품목	선택품목	[단위:원]
<b>T5</b>	<b>28,380,000</b> 25,800,000 (2,580,000)	<ul style="list-style-type: none"> <li><b>엔진/성능</b> : 가솔린 1.5 T-GDI 엔진, AISIN 3세대 6단 자동변속기, 토글스위치 타입 전자식 변속시스템, 전동식 파워 스티어링(EPS), ISG 시스템(공회전 제한 장치), 전륜 맥퍼슨 스트럿 &amp; 후륜 독립형가 멀티링크 서스펜션, 전륜 벤틸레이티드 디스크 &amp; 후륜 디스크 브레이크, 드라이브 모드 시스템</li> <li><b>외관 사양</b> : 17인치 알루미늄 휠 &amp; 225/60R17 타이어, 아웃사이드 미러(LED 턴시그널 램프, 오토폴딩, 열선, 전동조절), LED 주간 주행등, Full LED 프로젝트션 헤드램프(상향등, 하향등, 턴시그널 램프), LED 안개등, LED 리어 콤비램프, 에어로 블레이드 와이퍼, 리어 스포일러(LED 후방 보조 제동등), 클린실 도어, 사크핀 통합 안테나, 하이글로시 A필러 익스테리어, 이중접합 차음 글래스(윈드실드), 전후방 스키드 플레이트, 유틸리티 루프랙</li> <li><b>내장 사양</b> : 12.3인치 디지털 클러스터, Day &amp; Night 룸미러, 가죽커버 스티어링 휠, LED 룸램프, 펌핑식 높이 조절장치(운전석), 인조 가죽시트, 1열 시트백 포켓, 1열 슬라이딩 헤드레스트, 시트벨트 높이 조절장치, 시트벨트 리미인더(전자식), 2열 6:4 분할 시트, 2열 에어벤트, 2열 센터 암레스트 &amp; 컵홀더</li> <li><b>편의 사양</b> : 전자식 파킹 브레이크(오토 홀드 기능 포함), 패들 슈프트, 원터치 트리플 턴시그널 램프, 열선 스티어링 휠, 수동식 틸트 &amp; 텔레스코픽 스티어링 휠, 운전석 원터치 오토다운 파워 윈도우, 스마트 키 시스템(오토 클로징, 버튼시동 기능 포함), 크루즈 컨트롤, 듀얼존 풀오토 에어컨(마이크로 에어컨 필터, 오토 디포그, 애프터 블로우, 컨디셔닝 모드), 운전석 &amp; 동승석 히팅시트, USB C타입 단자(1열 충전 1개, 데이터 &amp; 충전 1개 / 2열 충전2개), 12V 파워 소켓(1열 1개, 러기지 1개), 오토 라이트 컨트롤, 우적감지 와이퍼, 가스식 후드 리프터, 리어 와이퍼</li> <li><b>안전 사양</b> : 긴급 제동 보조(AEB), 전방 충돌 경고(FCW), 차선 이탈 경고(LDW), 차선 유지 보조(LKA), 부주의 운전 경고(DAW), 운전자 졸음주의 경고(DDAW), 안전 거리 경고(SDW), 앞차 출발 경고(FVSW), 중앙 차선 유지 보조(CLKA), 다중 충돌 방지 시스템, ESP(가변형 HDC, BAS, ARP, HSA, ESS, 트레일러 스웨이 컨트롤), 7에어백(운전석, 동승석, 1열 사이드, 1열 파사이드, 커튼), 타이어 공기압 경보 시스템(TPMS), 후방 주차 보조 경고, 스피드센싱 오토 도어록(이머전시 연락 포함), 전자식 시트벨트 프리텐서너 &amp; 로드리미터(2열 센터 제외), 유아용 시트 고정장치(SOFIX), 스마트 하이빔(SHB)</li> <li><b>멀티미디어</b> : 12.3인치 스마트 미러링 패키지, 6스피커, 스티어링 휠 오디오 리모컨, 블루투스 핸즈프리</li> </ul>	<p><b>공통 선택품목</b></p> <p>운전석 무릎 에어백 210,000</p> <hr/> <p><b>공통 선택품목 (T5, T7)</b></p> <p>그레이 투톤/브라운 인테리어 패키지 210,000</p> <hr/> <p>· 벨류업 패키지 1,100,000 · 딥 컨트롤 패키지 I 870,000 · 12.3인치 인포콘 내비게이션 패키지 1,100,000</p>	
			<p><b>국내최장 보증기간 5년/10만km (기본 3년/6만km + 추가 2년/4만km)</b></p>	

<b>T7</b>	<b>32,290,000</b> 29,354,545 (2,935,455)	<p>▶ T5 기본품목 외</p> <ul style="list-style-type: none"> <li><b>외관 사양</b> : 18인치 다이아몬드 커팅 휠 &amp; 235/55R18 타이어, 이중접합 솔라 컨트롤 차음글래스(1열 도어)</li> <li><b>내장 사양</b> : 엠비언트 라이트, 2열 롤러 블라인드, 운전석 8way 전동시트 &amp; 전동식 2way 럼버서포트, 동승석 8way 전동시트, 동승석 워크인 디바이스, 행거타입 헤드레스트, 러기지 보드 &amp; 와이드 트레이, SUS 도어 스커프(1열)</li> <li><b>편의 사양</b> : 디지털 키, 하이패스 시스템(ETCS), ECM룸미러, 운전석 &amp; 동승석 세이프티 파워 윈도우(오토 업 &amp; 다운), 운전석 &amp; 동승석 통풍시트, 2열 히팅시트, 현대폰 무선충전기</li> <li><b>안전 사양</b> : 인텔리전트 어댑티브 크루즈 컨트롤(IACC), 지능형 속도제한 보조(ISA), 전방 주차 보조 경고</li> <li><b>멀티미디어</b> : 12.3인치 인포콘 내비게이션 패키지</li> <li><b>커스터마이징 사양</b> : 3D 매쉬매트</li> </ul>	<p><b>공통 선택품목 (T7, 블랙 에디션)</b></p> <p>4WD 시스템(AWD) 2,020,000 세이프티 선루프 510,000 투톤 익스테리어 패키지 410,000 3D 어라운드 뷰 모니터링 시스템 1,050,000</p> <hr/> <p>· 20인치 다이아몬드 커팅 휠 &amp; 타이어 620,000 · 스마트 파워 테일게이트 720,000 · 천연 가죽시트 600,000 · 딥 컨트롤 패키지 II 620,000</p>
		<p>▶ T7 기본품목 외</p> <ul style="list-style-type: none"> <li><b>외관 사양</b> : 20인치 다이아몬드 커팅 블랙휠 &amp; 245/45R20 타이어, 블랙 C필러 가니쉬, 전후방 블랙 스키드 플레이트</li> <li><b>내장 사양</b> : 천연 가죽시트 (블랙 / 그레이 투톤 / 브라운 중 택1)</li> <li><b>편의 사양</b> : 스마트 파워 테일게이트, 테일게이트 실내 문열림 버튼</li> <li><b>안전 사양</b> : 후측방 경고(BSW), 후측방 충돌 보조(BSA), 후측방 접근 충돌 보조(RCTA), 후측방 접근 경고(RCTW), 차선 변경 경고(LCW), 안전 하차 경고(SEW)</li> <li><b>커스터마이징 사양</b> : 휠 아치 &amp; 도어 가니쉬, 이머전시 이스케이프 키트, 후진 경고음 시스템(AVAS), LED 도어스커프, 도어 스랫램프, 레드 알루미늄 캘리퍼 커버</li> </ul>	

\* 딥 컨트롤 패키지 I : 인텔리전트 어댑티브 크루즈 컨트롤(IACC), 후측방 경고(BSW), 후측방 충돌 보조(BSA), 후측방 접근 충돌 보조(RCTA), 후측방 접근 경고(RCTW), 차선 변경 경고(LCW), 안전 하차 경고(SEW)  
 \* 딥 컨트롤 패키지 II : 후측방 경고(BSW), 후측방 충돌 보조(BSA), 후측방 접근 충돌 보조(RCTA), 후측방 접근 경고(RCTW), 차선 변경 경고(LCW), 안전 하차 경고(SEW)  
 \* 벨류업 패키지 : 하이패스 시스템(ETCS), ECM 룸미러, 전방 주차 보조 경고, 18인치 다이아몬드 커팅 휠 & 235/55R18 타이어, 운전석 8way 전동시트 & 전동식 2way 럼버서포트 \* 천연 가죽시트 : 천연 가죽시트 (블랙 / 그레이 투톤 / 브라운 중 택1)  
 \* 그레이 투톤 인테리어 패키지 : 그레이 투톤 매쉬타입 인조 가죽시트, 그레이 투톤 인테리어 적용 \* 브라운 인테리어 패키지 : 브라운 매쉬타입 인조 가죽시트, 브라운 인테리어 적용  
 \* 3D 어라운드 뷰 모니터링 시스템 : 전방카메라 (클리어 사이트 그라운드 뷰, 주행 중 후방 뷰, 어라운드 뷰 기능포함)  
 \* 12.3인치 인포콘 내비게이션 패키지 : 12.3인치 터치 스크린 내비게이션, 내비게이션 우선 맵 업데이트, 안드로이드 오토, 애플 카플레이, 음성인식 기능, 후방 카메라조향연동 다이나믹 주차 가이드, AM/FM라디오, 사크핀 통합 안테나, USB 미디어, 블루투스 뮤직, 양방향 공조제어, 후석 취침모드, 자동 내기 순환 장치, 안전제일 서비스(에어백 전개 알림), 울인원 서비스(차량 원격 제어등), 프리미엄 서비스(자니 뮤직, 콕캐스트 등)  
 \* 12.3인치 스마트 미러링 패키지 : 12.3인치 터치 스크린, 안드로이드 오토, 애플 카플레이, 라디오 주파수 자동변경 기능, 실시간 라디오 음원저장, 후방 카메라조향연동 다이나믹 주차 가이드, AM/FM 라디오, USB단자, 사크핀 통합 안테나, 멀티 페어링 블루투스  
 \* 선루프와 투톤 익스테리어 패키지 동시선택 불가 \* 인텔리전트 어댑티브 크루즈 컨트롤(IACC)에는 정차 및 재출발 기능, 내비게이션 기반 고속도로 안전속도 제어 기능(SSA), 선행 차량 추종제어(차선 대신 앞차)를 인식하여 주행 및 제어가능이 포함되어 있음  
 \* 룸미러 하이패스가 장착된 차량 구매 시 하이패스 전용 카드를 구입 후 올바르게 삽입하여 이용하십시오 - 선불카드(한국도로공사 등), 후불카드(신용카드사 발급 문의)  
 \* 현대폰 무선충전기 : 삼성 정품 스마트폰 커버(LED VIEW COVER)는 원활한 충전을 위해 분리 후 사용을 권장해드립니다. (아이폰 12 이후 출시모델 사용 불가)  
 \* 디지털 키 : 아이폰의 경우 애플사의 NFC 미지원 정책에 따라 디지털 키 서비스 이용이 제한됨 (단, NFC 카드키의 사용 가능). \* 가죽시트는 부분적으로 인조가죽 포함 \* 자동차용 장수 시스템(ETCS)은 장애인 및 통행로 자동 할인 기능 없음  
 \* 배출가스 관련 부품 및 냉난방장치, 외관 방청 보증기간은 보증서에 따름 \* 전품목 부가세 포함 가격입니다.

## CUSTOMIZING

										[단위:원]	
사이드 스토리지 박스 (원톤/투톤)	300,000	루프 클라이밍 핸들 (원톤/투톤)	300,000	루프 크로스바	450,000	루프 플랫폼 캐리어	800,000	테일게이트 LED 램프	120,000	스포츠 페달	40,000
에어메트	110,000	휠 아치 & 도어 가니쉬	600,000	멀티 우산꽂이	150,000	차박용 텐트	380,000	아이나비 블랙박스 (16GB)	220,000	멀티 커튼	100,000
레드 알루미늄 캘리퍼 커버	300,000	20인치 단조휠	2,980,000	1열 풋램프 & LED 글로브 박스 램프	50,000	레이저 패키지	280,000	시트백 테이블	300,000	사이드 스탭	450,000
세이프티 패키지	150,000	오프로드 패키지	2,700,000	LED 패키지	240,000						

\* 멀티 우산꽂이 : 우산꽂이, 비상등, 테일게이트 스랫램프 \* 레이저 패키지 : 휴대용 멀티 에어 컴프레서, 아웃도어 워터탱크 \* 세이프티 패키지 : 이머전시 이스케이프 키트, 후진 경고음 시스템(AVAS)  
 \* 오프로드 패키지 : 255/55R18 All Terrain 타이어, 인조업 스프링, 휠아치 & 도어 가니쉬, 레드 알루미늄 캘리퍼 커버 - **T7 트림 이상 선택 가능**  
 \* LED 패키지 : 도어 스랫램프, LED 도어스커프, 1열 풋램프, LED 글로브 박스 램프 - **T7 트림에서만 선택 가능** / 1열 풋램프 & LED 글로브박스 램프와 중복선택 불가  
 \* 1열 풋램프 & LED 글로브박스 램프 : LED 패키지와 중복선택 불가 \* 사이드 스토리지 박스 & 루프 클라이밍 핸들 : C필러 가니쉬 컬러와 동일 \* 루프 크로스바 : 알루미늄 소재로 가벼운 제품 무게(1세트 4.75kg) \* 루프 플랫폼 캐리어 : 가로바 없이 루프랙에 직접 장착 사용  
 \* 멀티커튼 : 천연, 1 & 2열 도어 \* **20인치 단조휠 : 블랙 에디션 트림에서만 선택 가능** / 단조휠 선택 시, 레드 알루미늄 캘리퍼 커버 삭제(호환불가) \* 상기 품목은 취급 설명서 내 커스터마이징 품목 보증서에 따라 보증 적용됩니다.

# 더 뉴 토레스 바이퓨얼(LPG + 가솔린 겸용)

\* 본 제품은 커스터마이징(LPG 바이퓨얼 시스템)을 활용한 구조변경 상품입니다.

판매가격	기본품목	선택품목	[단위:원]
<b>TL5</b> <b>31,680,000</b>	<ul style="list-style-type: none"> <li><b>엔진/성능</b> : 가솔린 1.5 T-GDI 엔진 + LPG 바이퓨얼 시스템, AISIN 3세대 6단 자동변속기, 토글스위치 타입 전자식 변속시스템, 전동식 파워 스티어링(EPS), ISG 시스템(공회전 제한 장치), 전륜 맥퍼슨 스트럿 &amp; 후륜 독립현가 멀티링크 서스펜션, 전륜 벤틸레이티드 디스크 &amp; 후륜 디스크 브레이크, 드라이브 모드 시스템</li> <li><b>외관 사양</b> : 17인치 알로이 휠 &amp; 225/60R17 타이어, 아웃사이드 미러(LED 턴시그널 램프, 오토폴딩, 열선, 전동조절), LED 주간 주행등, Full LED 프로젝션 헤드램프(상향등, 하향등, 턴시그널 램프), LED 안개등, LED 리어 콤비램프, 에어로 블레이드 와이퍼, 리어 스포일러(LED 후방 보조 제동등), 클린실 도어, 사크핀 통합 안테나, 하이글로시 A필러 익스테리어, 이중접합 차음 글래스(윈드실드), 전후방 스키드 플레이트, 유틸리티 루프랙</li> <li><b>내장 사양</b> : 12.3인치 디지털 클러스터, Day &amp; Night 룸미러, 가죽커버 스티어링 휠, LED 룸램프, 펌핑식 높이 조절장치(운전석), 인조 가죽시트, 1열 시트백 포켓, 1열 슬라이딩 헤드레스트, 시트벨트 높이 조절장치, 시트벨트 리마인더(전좌석), 2열 6:4 분할 시트, 2열 에어벤트, 2열 센터 암레스트 &amp; 컵홀더</li> <li><b>편의 사양</b> : 전자식 파킹 브레이크(오토 홀드 기능 포함), 패들 슈프트, 원터치 트리플 턴시그널 램프, 열선 스티어링 휠, 수동식 틸트 &amp; 텔레스코픽 스티어링 휠, 운전석 원터치 오토다운 파워 윈도우, 스마트 키 시스템(오토 클로징, 버튼시동 기능 포함), 크루즈 컨트롤, 듀얼존 풀오토 에어컨(미크로 에어컨 필터, 오토 디포그, 애프터 블로우, 컨디셔닝 모드), 운전석 &amp; 동승석 히팅시트, USB C타입 단자(1열 충전 1개, 데이터 &amp; 충전 1개 / 2열 충전2개), 12V 파워 소켓(1열 1개, 라기지 1개), 오토 라이트 컨트롤, 우적감지 와이퍼, 가스식 후드 리프터, 리어 와이퍼</li> <li><b>안전 사양</b> : 긴급 제동 보조(AEB), 전방 충돌 경고(FCW), 차선 이탈 경고(LDW), 차선 유지 보조(LKA), 부주의 운전 경고(DAW), 운전자 졸음주의 경고(DDAW), 안전 거리 경고(SDW), 앞차 출발 경고(FVSW), 중앙 차선 유지 보조(CLKA), 다중 충돌 방지 시스템, ESP(가변형 HDC, BAS, ARP, HSA, ESS, 트레일러 스웨이 컨트롤), 7에어백(운전석, 동승석, 1열 사이드, 1열 파사이드, 커튼), 타이어 공기압 정보 시스템(TPMS), 후방 주차 보조 경고, 스피드센싱 오토 도어록(이머전시 언락 포함), 전자식 시트벨트 프리텐셔너 &amp; 로드리미터(2열 센터 제외), 유아용 시트 고정장치(SOPIX), 스마트 하이빔(SHB)</li> <li><b>멀티미디어</b> : 12.3인치 스마트 미러링 패키지, 6스피커, 스티어링 휠 오디오 리모컨, 블루투스 핸드프리</li> <li><b>커스터마이징 사양</b> : LPG 바이퓨얼 시스템</li> </ul>	<b>공통 선택품목</b> 운전석 무릎 에어백 210,000 그레이 투톤/브라운 인테리어 패키지 210,000	
		<ul style="list-style-type: none"> <li>· 벨류업 패키지 1,100,000</li> <li>· 딥 컨트롤 패키지 I 870,000</li> <li>· 12.3인치 인포콘 내비게이션 패키지 1,100,000</li> </ul>	
<b>TL7</b> <b>35,590,000</b>	<ul style="list-style-type: none"> <li><b>TL5 기본품목 외</b></li> <li><b>외관 사양</b> : 18인치 다이아몬드 커팅 휠 &amp; 235/55R18 타이어, 이중접합 솔라 컨트롤 차음글래스(1열 도어)</li> <li><b>내장 사양</b> : 엠버먼트 라이트, 2열 롤러 블라인드, 운전석 8way 전동시트 &amp; 전동식 2way 럼버서포트, 동승석 8way 전동시트, 동승석 워크인 디바이스, 행거타입 헤드레스트, SUS 도어 스커프(1열)</li> <li><b>편의 사양</b> : 디지털 키, 하이패스 시스템(ETCS), ECM룸미러, 운전석 &amp; 동승석 세이프티 파워 윈도우(오토 업 &amp; 다운), 운전석 &amp; 동승석 통풍시트, 2열 히팅시트, 후대문 무선충전기</li> <li><b>안전 사양</b> : 인텔리전트 어댑티브 크루즈 컨트롤(ACC), 지능형 속도제한 보조(ISA), 전방 주차 보조 경고</li> <li><b>멀티미디어</b> : 12.3인치 인포콘 내비게이션 패키지</li> <li><b>커스터마이징 사양</b> : 3D 매쉬매트</li> </ul>	4WD 시스템(AWD) 2,020,000 세이프티 선루프 510,000 투톤 익스테리어 패키지 410,000 3D 어라운드 뷰 모니터링 시스템 1,050,000 20인치 다이아몬드 커팅 휠 & 타이어 620,000 스마트 파워 테일게이트 720,000 천연 가죽시트 600,000 딥 컨트롤 패키지 II 620,000	

**국내최장 보증기간 5년/10만km (LPG 바이퓨얼 시스템 3년/10만km)**

\* 딥 컨트롤 패키지 I : 인텔리전트 어댑티브 크루즈 컨트롤(ACC), 후측방 경고(BSW), 후측방 충돌 보조(BSA), 후측방 접근 충돌 보조(RCTA), 후측방 접근 경고(RCTW), 차선 변경 경고(LCW), 안전 하차 경고(SEW)  
 \* 딥 컨트롤 패키지 II : 후측방 경고(BSW), 후측방 충돌 보조(BSA), 후측방 접근 충돌 보조(RCTA), 후측방 접근 경고(RCTW), 차선 변경 경고(LCW), 안전 하차 경고(SEW)  
 \* 벨류업 패키지 : 하이패스 시스템(ETCS), ECM 룸미러, 전방 주차 보조 경고, 18인치 다이아몬드 커팅 휠 & 235/55R18 타이어, 운전석 8way 전동시트 & 전동식 2way 럼버서포트 \* 천연 가죽시트 : 천연 가죽시트 (블랙 / 그레이 투톤 / 브라운 중 택1)  
 \* 그레이 투톤 인테리어 패키지 : 그레이 투톤 매쉬타입 인조 가죽시트, 그레이 투톤 인테리어 적용 \* 브라운 인테리어 패키지 : 브라운 매쉬타입 인조 가죽시트, 브라운 인테리어 적용  
 \* 3D 어라운드 뷰 모니터링 시스템 : 전방카메라 (클리어 사이트 그라운드 뷰, 주행 중 후방 뷰, 어라운드 뷰 기능포함)  
 \* 12.3인치 인포콘 내비게이션 패키지 : 12.3인치 터치 스크린 내비게이션, 내비게이션 무선 맵 업데이트, 안드로이드 오토, 애플 카플레이, 음성인식 기능, 후방 카메라조향연동 다이나믹 주차 가이드, AM/FM라디오, 사크핀 통합 안테나, USB 미디어, 블루투스 뮤직, 양방향 공조제어, 후석 취침모드, 자동 내기 순환 장치, 안전제일 서비스(에어백 전개 알림), 휴먼원 서비스(차량 원격 제어등), 프리미엄 서비스(자니 뮤직, 팟캐스트 등)  
 \* 12.3인치 스마트 미러링 패키지 : 12.3인치 터치 스크린, 안드로이드 오토, 애플 카플레이, 라디오 주파수 자동변경 기능, 실시간 라디오 음원자장, 후방 카메라조향연동 다이나믹 주차 가이드, AM/FM 라디오, USB단자, 사크핀 통합 안테나, 멀티 페어링 블루투스  
 \* 선루프와 투톤 익스테리어 패키지 동시선택 불가 \* 인텔리전트 어댑티브 크루즈 컨트롤(ACC)에는 정차 및 재출발 기능, 내비게이션 기반 고속도로 안전속도 제어 기능(SSA), 선행 차량 추종제어(차선 대신 앞차)를 인식하여 주행 및 제어가능이 포함되어 있음  
 \* 룸미러 하이패스가 장착된 차량 구매 시 하이패스 전용 카드를 구입 후 올바르게 삽입하여 이용하십시오 - 선카드(ex 한국도로공사 등), 후볼카드(신용카드사 발급 문의)  
 \* 후대문 무선충전기 : 삼성 정품 스마트콘 커버(LED VIEW COVER)는 원활한 충전을 위해 분리 후 사용을 권장드립니다. (아이폰 12 이후 출시모델 사용 불가)  
 \* 디지털 키 : 아이폰의 경우 애플사의 NFC 미지원 정책에 따라 디지털 키 서비스 이용이 제한됨 (단, NFC 카드는 사용 가능). \* 가죽시트는 부분적으로 인조가죽 포함 \* 자동요금 징수 시스템(ETCS)은 장애인 및 통행료 자동 할인 기능 없음  
 \* 배출가스 관련 부품 및 냉난방장치, 외관 방향 보증기간은 보증서에 따릅니다. \* 전품목 부가세 포함 가격입니다.

## CUSTOMIZING

사이드 스토리지 박스 (원톤/투톤)	300,000	루프 크로스바	450,000	루프 플렉스 캐리어	800,000	테일게이트 LED 램프	120,000	스포츠 페달	40,000
에어매트	110,000	아이나비 블랙박스(16GB)	220,000	루프 클라이밍 핸들 (원톤/투톤)	300,000	휠 아치 & 도어 가니쉬	600,000	차박용 텐트	380,000
멀티 커튼	100,000	레드 알루미늄 캘리퍼 커버	300,000	1열 풋램프 & LED 글로브 박스 램프	50,000	레저 패키지	280,000	멀티 우산꽂이	150,000
시트백 테이블	300,000	사이드 스텝	450,000	세이프티 패키지	150,000	오프로드 패키지	2,700,000	LED 패키지	240,000

\* 멀티 우산꽂이 : 우산꽂이, 비상등, 테일게이트 스맷팩 \* 레저 패키지 : 휴대용 멀티 에어 컴프레서, 아웃도어 워터탱크 \* 세이프티 패키지 : 이머전시 이스케이프 키트, 후진 경고용 시스템(AVAS)  
 \* 오프로드 패키지 : 255/55R18 All Terrain 타이어, 인치업 스프링, 휠아치 & 도어 가니쉬, 레드 알루미늄 캘리퍼 커버 - TL7 트림에서만 선택 가능  
 \* LED 패키지 : 도어 스맷팩, LED 도어스커프, 1열 풋램프, LED 글로브 박스 램프 - TL7 트림에서만 선택 가능 / 1열 풋램프 & LED 글로브박스 램프와 중복선택 불가  
 \* 1열 풋램프 & LED 글로브박스 램프 : LED 패키지와 중복선택 불가 \* 사이드 스토리지 박스 & 루프 클라이밍 핸들 : C필러 가니쉬 컬러와 동일 \* 루프 크로스바 : 알루미늄 소재로 가벼운 제품무게(1세트 4.75kg)  
 \* 루프 플렉스 캐리어 : 가로바 없이 루프랙에 직접 장착 사용 \* 멀티커튼 : 전면, 1 & 2열 도어 \* 상기 품목은 취급 설명서 내 커스터마이징 품목 보증서에 따라 보증 적용됩니다.

# 더 뉴 토레스 밴

판매가격	공급가액(부가세)	기본품목	선택품목	[단위:원]
<b>TV5</b> <b>26,660,000</b> <small>24,236,364 (2,423,636)</small>		<ul style="list-style-type: none"> <li><b>엔진/성능</b> : 가솔린 1.5 T-GDI 엔진, AISIN 3세대 6단 자동변속기, 토글스위치 타입 전자식 변속시스템, 전동식 파워 스티어링(EPS), ISG 시스템(공회전 제한 장치), 전륜 맥퍼슨 스트럿 &amp; 후륜 독립현가 멀티링크 서스펜션, 전륜 벤틸레이티드 디스크 &amp; 후륜 디스크 브레이크, 드라이브 모드 시스템</li> <li><b>외관 사양</b> : 17인치 알로이 휠 &amp; 225/60R17 타이어, 아웃사이드 미러(LED 턴시그널 램프, 오토폴딩, 열선, 전동조절), LED 주간 주행등, Full LED 프로젝션 헤드램프(상향등, 하향등, 턴시그널 램프), LED 안개등, LED 리어 콤비램프, 에어로 블레이드 와이퍼, 리어 스포일러(LED 후방 보조 제동등), 클린실 도어, 샤크핀 통합 안테나, 하이글로시 A필러 익스테리어, 이중접합 차음 글래스윈드실드, 전후방 스키드 플레이트, 유틸리티 루프랙</li> <li><b>내장 사양</b> : 12.3인치 디지털 클러스터, Day &amp; Night 룸미러, 가죽커버 스티어링 휠, LED 룸램프, 펌핑식 높이 조절장치(운전석), 인조 가죽시트, 1열 시트백 포켓, 1열 슬라이딩 헤드레스트, 시트벨트 높이 조절장치, 시트벨트 리마인더(1열), 2열 에어벤트, 리어 뷰 윈도우 파티션, 세이프티 바</li> <li><b>편의 사양</b> : 전자식 파킹 브레이크(오토 홀드 기능 포함), 패들 슈프트, 원터치 트리플 턴시그널 램프, 열선 스티어링 휠, 수동식 틸트 &amp; 텔레스코픽 스티어링 휠, 운전석 원터치 오토다운 파워 윈도우, 스마트 키 시스템(오토 클로징, 버튼사용 기능 포함), 크루즈 컨트롤, 듀얼존 풀오토 에어컨(마이크로 에어컨 필터, 오토 디포그, 애프터 블로워, 컨디셔닝 모드), 운전석 &amp; 동승석 히팅시트, USB C타입 단자(1열 충전 1개, 데이터 &amp; 충전 1개), 12V 파워 소켓(1열 1개, 라기지 1개), 오토 라이트 컨트롤, 우적감지 와이퍼, 가스식 후드 리프터, 리어 와이퍼</li> <li><b>안전 사양</b> : 긴급 제동 보조(AEB), 전방 충돌 경고(FCW), 차선 이탈 경고(LDW), 차선 유지 보조(LKA), 부주의 운전 경고(DAW), 운전자 졸음주의 경고(DDAW), 안전 거리 경고(SDW), 앞차 출발 경고(FVSW), 중앙 차선 유지 보조(CLKA), 다중 충돌 방지 시스템, ESP(가변형 HDC, BAS, ARP, HSA, ESS, 트레일러 스웨이 컨트롤), 6에어백(운전석, 동승석, 1열 사이드, 1열 커튼), 타이어 공기압 경보 시스템(TPMS), 후방 주차 보조 경고, 스피드센싱 오토 도어록(이머전시 언락 포함), 1열 시트벨트 프리텐셔너 &amp; 로드리미터, 스마트 하이빔(SHB), 소화기</li> <li><b>멀티미디어</b> : 12.3인치 스마트 미러링 패키지, 4스피커, 스티어링 휠 오디오 리모컨, 블루투스 핸드프리</li> <li><b>커스터마이징 사양</b> : 머드가드</li> </ul>	<ul style="list-style-type: none"> <li>· 벨류업 패키지 1,880,000</li> <li>· 12.3인치 인포콘 내비게이션 패키지 1,050,000</li> </ul>	
		<b>국내최장 보증기간 5년/10만km (기본 3년/6만km + 추가 2년/4만km)</b>		
<b>TV7</b> <b>30,420,000</b> <small>27,654,545 (2,765,455)</small>		<ul style="list-style-type: none"> <li><b>▶ TV5 기본품목 외</b></li> <li><b>외관 사양</b> : 18인치 다이아몬드 컷팅 휠 &amp; 235/55R18 타이어, 이중접합 솔라 컨트롤 차음글래스(1열 도어)</li> <li><b>내장 사양</b> : 엠비언트 라이트, 운전석 8way 전동시트 &amp; 전동식 2way 럼버서포트, 동승석 8way 전동시트, 동승석 워킹인 다이비스, SUS 도어 스커프(1열)</li> <li><b>편의 사양</b> : 디지털 키, 휴대폰 무선충전기, 운전석 &amp; 동승석 세이프티 파워 윈도우(오토 업 &amp; 다운), 운전석 &amp; 동승석 통풍시트</li> <li><b>안전 사양</b> : 인텔리전트 어댑티브 크루즈 컨트롤(IACC), 지능형 속도제한 보조(ISA), 전방 주차 보조 경고</li> <li><b>멀티미디어</b> : 12.3인치 인포콘 내비게이션 패키지</li> <li><b>커스터마이징 사양</b> : 디지털 룸미러(DRM), 분리형 하이패스(ETCS), 3D 매쉬매트(1열)</li> </ul>	<ul style="list-style-type: none"> <li>· 4WD 시스템(AWD) 1,920,000</li> <li>· 인텐스 패키지 1,530,000</li> <li>· 딥 컨트롤 패키지 590,000</li> <li>· 3D 어라운드 뷰 모니터링 시스템 1,000,000</li> </ul>	

\* 딥 컨트롤 패키지 : 후측방 경고(BSW), 후측방 충돌 보조(BSA), 후측방 접근 충돌 보조(RCTA), 후측방 접근 경고(RCTW), 차선 변경 경고(LCW), 안전 하차 경고(SEW)  
 \* 벨류업 패키지 : 하이패스 시스템(ETCS), ECM 룸미러, 전방 주차 보조 경고, 18인치 다이아몬드 컷팅 휠 & 235/55R18 타이어, 운전석 8way 전동시트 & 전동식 2way 럼버서포트, 인텔리전트 어댑티브 크루즈 컨트롤(IACC), 후측방 경고(BSW), 후측방 충돌 보조(BSA), 후측방 접근 충돌 보조(RCTA), 후측방 접근 경고(RCTW), 차선 변경 경고(LCW), 안전 하차 경고(SEW)  
 \* 인텐스 패키지 : 20인치 다이아몬드 컷팅 휠 & 245/45R20 타이어, 천연 가죽시트(블랙 / 그레이 투톤 / 브라운 중 택1), 스마트 파워 테일게이트  
 \* 3D 어라운드 뷰 모니터링 시스템 : 전방카메라 (클리어 사이트 그라운드 뷰, 주행 중 후방 뷰, 어라운드 뷰 기능포함)  
 \* 12.3인치 인포콘 내비게이션 패키지 : 12.3인치 터치 스크린 내비게이션, 내비게이션 무선 맵 업데이트, 안드로이드 오토, 애플 카플레이, 음성인식 기능, 후방 카메라조향연동 다이내믹 주차 가이드, AM/FM라디오, 샤크핀 통합 안테나, USB 미디어, 블루투스 뮤직, 양방향 공조제어, 후석 취침모드, 자동 내기 순환 장치, 안전제일 서비스(에어백 전개 알림), 음원원 서비스(차량 원격 제어등), 프리미엄 서비스(지니 뮤직, 팟캐스트 등)  
 \* 12.3인치 스마트 미러링 패키지 : 12.3인치 터치 스크린, 안드로이드 오토, 애플 카플레이, 라디오 주파수 자동변경 기능, 실시간 라디오 음원자랑, 후방 카메라조향연동 다이내믹 주차 가이드, AM/FM 라디오, USB단자, 샤크핀 통합 안테나, 멀티 페어링 블루투스  
 \* 인텔리전트 어댑티브 크루즈 컨트롤(IACC)에는 정차 및 재출발 기능, 내비게이션 기반 고속도로 안전속도 제어 기능(SSA), 선행 차량 추종제어차선 대신 앞차를 인식하여 주행 및 제어가능이 포함되어 있음  
 \* 룸미러 하이패스가 장착된 차량 구매 시 하이패스 전용 카드를 구입 후 올바르게 삽입하여 이용하십시오 - 선불카드(ex 한국도로공사 등), 후불카드(신용카드사 발급 문의)  
 \* 휴대폰 무선충전기 : 삼성 정품 스마트폰 커버(LED VIEW COVER)는 원활한 충전을 위해 분리 후 사용을 권장해드립니다. \* 디지털 키 : 아이폰의 경우 애플사의 NFC 미지원 정책에 따라 디지털 키 서비스 이용이 제한됨 (단, NFC 카드키는 사용 가능)  
 \* TV7 트림의 경우, 하이패스 카드는 글로벌 박스 오픈 후, 좌측에 부착된 단말기에 삽입하여 사용 가능 \* 커스터마이징 품목은 취급 설명서 내 커스터마이징 품목 보충서에 따라 보충 적용됩니다. \* 가죽시트는 부분적으로 인조가죽 포함  
 \* 자동차용 징수 시스템(ETCS)은 장애인 및 통행로 자동 할인 기능 없음 \* 배출가스 관련 부품 및 냉/난방장치, 외관 방청 보증기간은 보증서에 따름 \* 전품목 부가세 포함 가격입니다.

CUSTOMIZING							[단위:원]
사이드 스토리지 박스(원톤)	300,000	루프 클라이밍 핸들(원톤)	300,000	루프 크로스바	450,000	루프 플랫폼 캐리어	800,000
테일게이트 LED 램프	120,000	스포츠 패달	40,000	차박용 텐트	380,000	멀티 우산꽂이	150,000
아이나비 블랙박스(16GB)	220,000	레드 알루미늄 캘리퍼 커버	300,000	1열 풋램프 & LED 글로벌 박스 램프	50,000		

\* 루프 크로스바 : 알루미늄 소재로 가벼운 제품무게(1세트 4.75kg) \* 루프 플랫폼 캐리어 : 가로바 없이 루프랙에 직접 장착 사용  
 \* 멀티 우산꽂이 : 우산꽂이, 비상등, 테일게이트 스마트램프  
 \* 상기 품목은 취급 설명서 내 커스터마이징 품목 보충서에 따라 보충 적용됩니다.



# LPG의 경제성과 가솔린의 퍼포먼스, 그 모두를 갖춘 SUV - 더 뉴 토레스 바이퓨얼

더 뉴 토레스 바이퓨얼은 가솔린과 LPG를 동시에 쓸 수 있는 Bi Fuel 기술로 기존 LPG의 단점을 완벽히 보완한 시스템입니다.

- LPG와 가솔린을 마음대로**  
버튼 하나로 LPG와 가솔린을 전환할 수 있는 하이브리드 LPG
- 국내외 기술 합작**  
세계적인 바이퓨얼 기업 PRINS사와 로턴사의 합작
- 1,000km 주행거리**  
LPG와 가솔린 연료탱크 완충 시 1,000km 주행
- LPG 충전 부담 ZERO**  
LPG 소진 시 가솔린으로 자동 전환
- 경제성과 성능을 모두**  
LPG의 경제성은 물론, 가솔린 엔진의 성능까지

\* 더 뉴 토레스 바이퓨얼은 커스터마이징(LPG 바이퓨얼 시스템)을 활용한 구조변경 상품입니다.

## 친환경과 함께 연 137만원 상당의 유류비 절감효과

- 가솔린 연간 유류비 약 463만원**
- LPG 연간 충전비 약 326만원**
- 가솔린 대비 연료비 저렴 -43%**

연비 (km/ℓ)		월평균 주행거리 (km)	연료비(원)	
가솔린	LPG		가솔린	LPG
11.1	8.9	2,500	1,712	970(-43%)
월 주유금액 (원)				
가솔린	LPG	차이	년 차이	
386,000	272,000	-114,000	1,368,000	

\* 리터당 연료비 : 오피넷 2024년 4월 29일 공시 기준

## 국내 LPG 차량중 최고의 출력과 토크로 파워풀한 드라이빙 제공

최고출력	최대토크	연비
<b>165</b> Maximum power ps/5,000~5,500rpm	<b>27.3</b> Maximum torque kg · m/1,500~4,000rpm	<b>8.9</b> 복합연비(km/ℓ) 2WD/18인치 휠 기준

\* 위 연비/출력/토크는 2WD, 18인치 차량으로 진행된 당사 시험 기준임





그레이 투톤 인테리어 (헤드라이닝 : 그레이)



블랙 인테리어 (헤드라이닝 : 블랙)



브라운 인테리어 (헤드라이닝 : 블랙)

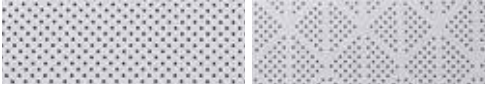

인조 가죽시트

천연 가죽시트



인조 가죽시트

천연 가죽시트



인조 가죽시트

천연 가죽시트

\* 천연 가죽시트는 부분적으로 인조 가죽 포함 \* 더 뉴 토레스 밴 인조 가죽 사양은 블랙 인테리어만 운영(천연 가죽시트(블랙/브라운/그레이 투톤)은 선택품목임)

EXTERIOR COLORS

1 TONE					
라떼 그레이지 EBL	그랜드 화이트 WAA	아이언 메탈 ADE	포레스트 그린 GAO	댄디 블루 BAS	스페이스 블랙 LAK
C필러/루프/스포일러 블랙 LAE					
2 TONE					
라떼 그레이지 2BL	그랜드 화이트 2WA	아이언 메탈 2DE	포레스트 그린 2GO		

\* 원톤의 C필러는 실버 컬러 적용  
\* 투톤의 루프/스포일러/C필러는 블랙 컬러(LAE) 적용  
\* 투톤 선택 시 세이프티 선루프 선택 불가  
\* 더 뉴 토레스 밴은 2Tone 선택 불가

정부공인 표준연비 및 등급

모델명	배기량(cc)	공차중량(kg)	변속기	등급	CO <sub>2</sub> 배출량(g/km)	도심주행(km/ℓ)	고속도로(km/ℓ)	복합연비(km/ℓ)	
더 뉴 토레스/밴 (저공해 3중)	2WD 17인치	1,497	1,520	자동 6단	4	149	10.2	12.5	11.2
	2WD 18인치	1,497	1,520	자동 6단	4	150	10.2	12.4	11.1
	2WD 20인치	1,497	1,520	자동 6단	4	150	10.2	12.4	11.1
	4WD	1,497	1,610	자동 6단	4	164	9.3	11.4	10.2

• 최고출력 170ps/5,000~5,500rpm • 최대토크 28.6kg·m/1,500~4,000rpm

· 위 연비는 가장 낮은 수치를 기준으로 적용

어떤 도로 환경에서도 최적의 퍼포먼스와 정통 SUV 룩을 완성시켜 주는 오프로드 패키지 출시

\* T7, TL7 트림 선택 가능



255/55R18 All Terrain 타이어



인치업 스프링(전/후)



휠아치 & 도어 가니쉬



레드 알루미늄 캘리퍼 커버

WHEELS & TIRES

구입문의



17인치 알로이 휠  
(타이어 : 225/60R17)



18인치 다이아몬드 컷팅 휠  
(타이어 : 235/55R18)



20인치 다이아몬드 컷팅 휠  
(타이어 : 245/45R20)  
\* 더 뉴 토레스 밴에는 미적용



20인치 블랙 다이아몬드 컷팅 휠  
(타이어 : 245/45R20)  
\* 더 뉴 토레스 블랙 에디션에만 적용